УТВЕРЖДАЮ
ректор ТГУ имени Г.Р. Державина
_____ Моисеев П.С.
«25» декабря 2023 г.

ПАСПОРТ
доступности для инвалидов объекта
и предоставляемых на нем услуг в сфере образования

1. Общие сведения об объекте:

1.1. Наименование (вид) объекта: общежитие № 5.

1.2. Адрес объекта: г. Тамбов, ул. Рылеева, 52.

1.3. Сведения о размещении объекта:
- отдельно стоящее здание 4-этажное, 3266,8 кв.м
- наличие прилегающего земельного участка (да, нет) да; 12740,0 кв.м

1.4. Год постройки здания - 1974, последнего капитального ремонта 2023.

1.5. Дата предстоящих плановых ремонтных работ:
текущего - 2026, капитального - 2027.

Сведения об организации, расположенной на объекте

1.6. Название организации (учреждения) (полное юридическое наименование согласно Уставу, краткое наименование):
Федеральное государственное бюджетное образовательное учреждение высшего образования «Тамбовский государственный университет имени Г.Р.Державина» (ФГБОУ ВО «ТГУ имени Г.Р. Державина»)

1.7. Юридический адрес организации (учреждения):
392000, г.Тамбов, ул.Интернациональная, д.33.

1.8. Основание для пользования объектом (оперативное управление, аренда, собственность): оперативное управление

1.9. Форма собственности (государственная, негосударственная):
государственная

1.10. Территориальная принадлежность (федеральная, региональная, муниципальная): федеральная.

1.11. Вышестоящая организация (наименование):
Министерство науки и высшего образования Российской Федерации.

1.12. Адрес вышестоящей организации, другие координаты:
г. Москва, ул. Тверская, д.11.

2. Характеристика деятельности организации на объекте (по обслуживанию населения)

2.1. Сфера деятельности (здравоохранение, образование, социальная защита, физическая культура и спорт, культура, связь и информация, транспорт, жилой фонд, потребительский рынок и сфера услуг, другое): жилой фонд.

2.2. Виды оказываемых услуг: проживание.

2.3. Форма оказания услуг (на объекте, с длительным пребыванием, в т.ч. проживанием, на дому, дистанционно): на объекте, с проживанием.
2.4. Категории обслуживаемого населения по возрасту: (дети, взрослые трудоспособного возраста, пожилые; все возрастные категории) взрослые трудоспособного возраста.
2.5. Категории обслуживаемых инвалидов: инвалиды, передвигающиеся на коляске, инвалиды с нарушениями опорно-двигательного аппарата; с нарушениями зрения; с нарушениями слуха.
2.6. Плановая мощность: посещаемость (количество обслуживаемых в день), вместимость, пропускная способность – 286 чел.
2.7. Участие в исполнении ИПР инвалида, ребенка-инвалида – да.

3. Состояние доступности объекта

3.1. Путь следования к объекту пассажирским транспортом:
автобусы №№ 1, 18, 50, 52, 57
Наличие адаптированного пассажирского транспорта к объекту – да.
3.2. Путь к объекту от ближайшей остановки пассажирского транспорта:
3.2.1. расстояние до объекта от остановки транспорта – 300 м
3.2.2. время движения (пешком) – 5 мин.
3.2.3. наличие выделенного от проезжей части пешеходного пути – да
3.2.4. перекрестки: регулируемые с таймером
3.2.5. информация на пути следования к объекту: визуальная
3.2.6. перепады высоты на пути: есть,
их обустройство для инвалидов на коляске: требуется

3.3. Организация доступности объекта для инвалидов – форма обслуживания

№ п/п	Категория инвалидов (вид нарушения)	Вариант организации доступности объекта (формы обслуживания)*
1	Все категории инвалидов и МГН	
	в том числе инвалиды:	
2	передвигающиеся на креслах-колясках	ВНД
3	с нарушениями опорно-двигательного аппарата	ВНД
4	с нарушениями зрения	ВНД
5	с нарушениями слуха	ВНД
6	с нарушениями умственного развития	ДУ

* Указывается один из вариантов: «А» - доступность всех зон и помещений (универсальная); «Б» - выделены для обслуживания инвалидов специальные участки и помещения; «ДУ» - обеспечена условная доступность: помощь сотрудника организации на объекте, либо услуги представляются на дому или дистанционно; «ВНД» - временно недоступно: доступность не организована.

3.4. Состояние доступности основных структурно-функциональных зон

№ п/п	Основные структурно-функциональные зоны	Состояние доступности, в т.ч. для основных категорий инвалидов **
1	Территория, прилегающая к зданию (участок)	ВНД
2	Вход (входы) в здание	ВНД
3	Путь (пути) движения внутри здания (в т.ч. пути эвакуации)	ВНД
4	Зона целевого назначения здания (целевого посещения объекта)	ВНД
5	Санитарно-гигиенические помещения	ВНД
6	Система информации и связи (на всех зонах)	ВНД
7	Пути движения к объекту (от остановки транспорта)	ВНД

** ДП-В – доступно полностью всем; ДП-И (К,О,С,Г,У) – доступно полностью, избирательно (указать категории инвалидов); ДЧ-В – доступно частично всем; ДЧ-И (К,О,С,Г,У) - доступно частично, избирательно (указать категории инвалидов); ДУ - доступно условно, ВНД - временно недоступно: доступность не организована.

3.5. Итоговое заключение о состоянии доступности ОСИ: объект ВНД
пути движения к объекту от остановки транспорта имеют перепады высот, не адаптированы для инвалидов на коляске; нет парковочного места для инвалидов; на территории, прилегающей к зданию нет визуальной и тактильной разметки, знаков навигации; вход в здание не адаптирован для инвалидов; пути движения внутри здания не оснащены информационными знаками; эвакуационный выход не доступен для МГН; жилое помещение, санитарно-гигиеническое и кухня не адаптированы.

4. Управленческое решение
4.1. Рекомендации по адаптации основных структурных элементов объекта

№ п/п	Основные структурно-функциональные зоны объекта	Рекомендации по адаптации объекта (вид работы) *
1	Территория, прилегающая к зданию (участок)	выделить парковочное место (увеличенные габариты) для инвалидов, оборудовать его дорожными знаками и дублирующей разметкой; устранить перепады высот на пути движения по территории; установить знаки навигации и «доступно для инвалида на коляске» на территории
2	Вход (входы) в здание	установить пандус, поручни, навес над пандусом; нанести контрастную разметку на ступени лестницы; установить информационную табличку с названием объекта на контрастном фоне шрифтом Брайля, знак «доступно для инвалида на коляске»; дверной проем обозначить контрастной полосой; оборудовать вход

		кнопкой вызова персонала; разместить на входе мнемосхему объекта
3	Путь (пути) движения внутри здания (в т.ч. пути эвакуации)	установить знаки навигации (на контрастном фоне + тактильные) в направлении туалета, кухни, жилого помещения, эвакуационного выхода; оборудовать эвакуационный выход
4	Зона целевого назначения здания (целевого посещения объекта)	в жилом помещении площадью не менее 16м^2 установить дверь шириной не менее 0,9м с доводчиком, оснастить помещение розетками и выключателями на высоте 0,4-0,8 м от пола
5	Санитарно-гигиенические помещения	оборудовать туалет и душ в соответствии с п. 6.3. СП 59.13330.2020
6	Система информации на объекте (на всех зонах)	установить информационные знаки на всех зонах объекта (см. пп. 1-5); звуковые и световые маяки
7	Пути движения к объекту (от остановки транспорта)	устранить перепады высот на пути движения к объекту (письмо в администрацию города)
8	Все зоны и участки	ремонт текущий, капитальный

* Указывается один из вариантов (видов работ): не нуждается; ремонт (текущий, капитальный); индивидуальное решение с ТСР; технические решения невозможны - организация альтернативной формы обслуживания.

4.2. Период проведения работ - 2024-2027 гг.
в рамках исполнения плана финансово-хозяйственной деятельности
4.3. Ожидаемый результат (по состоянию доступности) после выполнения работ по адаптации: прилегающая территория и объект ДП-В.
4.4. Для принятия решения требуется, не требуется (нужное подчеркнуть):
Согласование:
4.4.1. Комиссии по проведению обследования и паспортизации объектов в сфере образования.
4.4.2. с надзорными органами (в сфере проектирования и строительства, архитектуры, охраны памятников, другое - указать);
4.4.3. техническая экспертиза; разработка проектно-сметной документации;
4.4.4. с вышестоящей организацией;
4.4.5. с общественными организациями инвалидов:
Тамбовское региональное отделение Всероссийской организации родителей детей-инвалидов
4.5. Информация размещена (обновлена) на Карте доступности субъекта Российской Федерации на сайте Государственной программы Российской Федерации «Доступная среда» zhit-vmeste.ru

5. Особые отметки
Паспорт сформирован на основании:
1. Анкеты (информации об объекте) от «20» декабря 2023 г.
2. Акта обследования объекта от «20» декабря 2023 г.

УТВЕРЖДАЮ
Ректор ТГУ имени Г.Р. Державина
_____Моисеев П.С.
«25» декабря 2023 г.

АНКЕТА
(информация об объекте социальной инфраструктуры)
к паспорту доступности ОСИ

1. Общие сведения об объекте:

1.1. Наименование (вид) объекта: общежитие № 5.

1.2. Адрес объекта: г. Тамбов, ул. Рылеева, 52.

1.3. Сведения о размещении объекта:
- отдельно стоящее здание 4-этажное, 3266,8 кв.м
- наличие прилегающего земельного участка (да, нет) да; 12740,0 кв.м

1.4. Год постройки здания - 1974, последнего капитального ремонта - 2023.

1.5. Дата предстоящих плановых ремонтных работ:
текущего - 2026, капитального - 2027.

Сведения об организации, расположенной на объекте

1.6. Название организации (учреждения) (полное юридическое наименование согласно Уставу, краткое наименование):
Федеральное государственное бюджетное образовательное учреждение высшего образования «Тамбовский государственный университет имени Г.Р.Державина» (ФГБОУ ВО «ТГУ имени Г.Р. Державина»)

1.7. Юридический адрес организации (учреждения):
392000, г.Тамбов, ул.Интернациональная, д.33.

1.8. Основание для пользования объектом (оперативное управление, аренда, собственность): оперативное управление

1.9. Форма собственности (государственная, негосударственная):
государственная

1.10. Территориальная принадлежность (федеральная, региональная, муниципальная): федеральная.

1.11. Вышестоящая организация (наименование):
Министерство науки и высшего образования Российской Федерации.

1.12. Адрес вышестоящей организации, другие координаты:
г. Москва, ул. Тверская, д.11.

2. Характеристика деятельности организации на объекте (по обслуживанию населения)

2.1. Сфера деятельности (здравоохранение, образование, социальная защита, физическая культура и спорт, культура, связь и информация, транспорт, жилой фонд, потребительский рынок и сфера услуг, другое): жилой фонд.

2.2. Виды оказываемых услуг: проживание.

2.3. Форма оказания услуг (на объекте, с длительным пребыванием, в т.ч. проживанием, на дому, дистанционно): на объекте, с проживанием.
2.4. Категории обслуживаемого населения по возрасту: (дети, взрослые трудоспособного возраста, пожилые; все возрастные категории) взрослые трудоспособного возраста.
2.5. Категории обслуживаемых инвалидов: инвалиды, передвигающиеся на коляске, инвалиды с нарушениями опорно-двигательного аппарата; с нарушениями зрения; с нарушениями слуха.
2.6. Плановая мощность: посещаемость (количество обслуживаемых в день), вместимость, пропускная способность – 286 чел.
2.7. Участие в исполнении ИПР инвалида, ребенка-инвалида – да.

3. Состояние доступности объекта

3.1. Путь следования к объекту пассажирским транспортом:
автобусы №№ 1, 18, 50, 52, 57
Наличие адаптированного пассажирского транспорта к объекту – да.
3.2. Путь к объекту от ближайшей остановки пассажирского транспорта:
3.2.1. расстояние до объекта от остановки транспорта – 300 м
3.2.2. время движения (пешком) – 5 мин.
3.2.3. наличие выделенного от проезжей части пешеходного пути – да
3.2.4. перекрестки: регулируемые с таймером
3.2.5. информация на пути следования к объекту: визуальная
3.2.6. перепады высоты на пути: есть,
их обустройство для инвалидов на коляске: требуется

3.3. Вариант организации доступности ОСИ (формы обслуживания) * с учетом СП 35-01-2001

№ п/п	Категория инвалидов (вид нарушения)	Вариант организации доступности объекта
1	Все категории инвалидов и МГН	
	в том числе инвалиды:	
2	передвигающиеся на креслах-колясках	ВНД
3	с нарушениями опорно-двигательного аппарата	ВНД
4	с нарушениями зрения	ВНД
5	с нарушениями слуха	ВНД
6	с нарушениями умственного развития	ДУ

* Указывается один из вариантов: «А» - доступность всех зон и помещений (универсальная); «Б» - выделены для обслуживания инвалидов специальные участки и помещения; «ДУ» - обеспечена условная доступность: помощь сотрудника организации на объекте, либо услуги представляются на дому или дистанционно; «ВНД» - временно недоступно: доступность не организована.

4. Управленческое решение (предложения по адаптации основных структурных элементов объекта)

№ п/п	Основные структурно-функциональные зоны объекта	Рекомендации по адаптации объекта (вид работы) *
1	Территория, прилегающая к зданию (участок)	выделить парковочное место (увеличенные габариты) для инвалидов, оборудовать его дорожными знаками и дублирующей разметкой; устранить перепады высот на пути движения по территории; установить знаки навигации и «доступно для инвалида на коляске» на территории
2	Вход (входы) в здание	установить пандус, поручни, навес над пандусом; нанести контрастную разметку на ступени лестницы; установить информационную табличку с названием объекта на контрастном фоне шрифтом Брайля, знак «доступно для инвалида на коляске»; дверной проем обозначить контрастной полосой; оборудовать вход кнопкой вызова персонала; разместить на входе мнемосхему объекта
3	Путь (пути) движения внутри здания (в т.ч. пути эвакуации)	установить знаки навигации (на контрастном фоне + тактильные) в направлении туалета, кухни, жилого помещения, эвакуационного выхода; оборудовать эвакуационный выход
4	Зона целевого назначения здания (целевого посещения объекта)	в жилом помещении площадью не менее 16м^2 установить дверь шириной не менее 0,9м с доводчиком, оснастить помещение розетками и выключателями на высоте 0,4-0,8 м от пола
5	Санитарно-гигиенические помещения	оборудовать туалет и душ в соответствии с п. 6.3. СП 59.13330.2020
6	Система информации на объекте (на всех зонах)	установить информационные знаки на всех зонах объекта (см. пп. 1-5); звуковые и световые маяки
7	Пути движения к объекту (от остановки транспорта)	устранить перепады высот на пути движения к объекту (письмо в администрацию города)
8	Все зоны и участки	ремонт текущий, капитальный

* Указывается один из вариантов (видов работ): не нуждается; ремонт (текущий, капитальный); индивидуальное решение с ТСР; технические решения невозможны - организация альтернативной формы обслуживания.

УТВЕРЖДАЮ
Ректор ТГУ имени Г.Р. Державина
_____ Моисеев П.С.
«25» декабря 2023 г.

АКТ ОБСЛЕДОВАНИЯ
объекта социальной инфраструктуры
к паспорту доступности ОСИ

г. Тамбов «20» декабря 2023г.

1. Общие сведения об объекте:

1.1. Наименование (вид) объекта: общежитие № 5.

1.2. Адрес объекта: г. Тамбов, ул. Рылеева, 52.

1.3. Сведения о размещении объекта:
- отдельно стоящее здание 4-этажное, 3266,8 кв.м
- наличие прилегающего земельного участка (да, нет) да; 12740,0 кв.м

1.4. Год постройки здания - 1974, последнего капитального ремонта 2023.

1.5. Дата предстоящих плановых ремонтных работ:
текущего - 2026, капитального - 2027.

Сведения об организации, расположенной на объекте

1.6. Название организации (учреждения) (полное юридическое наименование согласно Уставу, краткое наименование):
Федеральное государственное бюджетное образовательное учреждение высшего образования «Тамбовский государственный университет имени Г.Р.Державина» (ФГБОУ ВО «ТГУ имени Г.Р. Державина»)

1.7. Юридический адрес организации (учреждения):
392000, г.Тамбов, ул.Интернациональная, д.33.

2. Характеристика деятельности организации на объекте (по обслуживанию населения)

Дополнительная информация: проживание

3. Состояние доступности объекта

3.1. Путь следования к объекту пассажирским транспортом:
автобусы №№ 1, 18, 50, 52, 57

Наличие адаптированного пассажирского транспорта к объекту – да.

3.2. Путь к объекту от ближайшей остановки пассажирского транспорта:

3.2.1. расстояние до объекта от остановки транспорта – 300 м

3.2.2. время движения (пешком) – 5 мин.

3.2.3. наличие выделенного от проезжей части пешеходного пути – да

3.2.4. перекрестки: регулируемые с таймером

3.2.5. информация на пути следования к объекту: визуальная

3.2.6. перепады высоты на пути: есть,
их обустройство для инвалидов на коляске: требуется

3.3. Организация доступности объекта для инвалидов – форма обслуживания

№ п/п	Категория инвалидов (вид нарушения)	Вариант организации доступности объекта (формы обслуживания) *
1	Все категории инвалидов и МГН	
	в том числе инвалиды:	
2	передвигающиеся на креслах-колясках	ВНД
3	с нарушениями опорно-двигательного аппарата	ВНД
4	с нарушениями зрения	ВНД
5	с нарушениями слуха	ВНД
6	с нарушениями умственного развития	ДУ

* Указывается один из вариантов: «А» - доступность всех зон и помещений (универсальная); «Б» - выделены для обслуживания инвалидов специальные участки и помещения; «ДУ» - обеспечена условная доступность: помощь сотрудника организации на объекте, либо услуги представляются на дому или дистанционно; «ВНД» - временно недоступно: доступность не организована.

3.4. Состояние доступности основных структурно-функциональных зон

№ п/п	Основные структурно-функциональные зоны	Состояние доступности, в т.ч. для основных категорий инвалидов **
1	Территория, прилегающая к зданию (участок)	ВНД
2	Вход (входы) в здание	ВНД
3	Путь (пути) движения внутри здания (в т.ч. пути эвакуации)	ВНД
4	Зона целевого назначения здания (целевого посещения объекта)	ВНД
5	Санитарно-гигиенические помещения	ВНД
6	Система информации и связи (на всех зонах)	ВНД
7	Пути движения к объекту (от остановки транспорта)	ВНД

** ДП-В – доступно полностью всем; ДП-И (К,О,С,Г,У) – доступно полностью, избирательно (указать категории инвалидов); ДЧ-В – доступно частично всем; ДЧ-И (К,О,С,Г,У) – доступно частично, избирательно (указать категории инвалидов); ДУ – доступно условно, ВНД – временно недоступно.

3.5. Итоговое заключение о состоянии доступности объекта: объект недоступен для основных категорий инвалидов.

4. Управленческое решение (проект)

4.1. Рекомендации по адаптации основных структурных элементов объекта:

№ п/п	Основные структурно-функциональные зоны объекта	Рекомендации по адаптации объекта (вид работы) *
1	Территория, прилегающая к зданию (участок)	выделить парковочное место (увеличенные габариты) для инвалидов, оборудовать его дорожными знаками и дублирующей разметкой; устранить перепады высот на пути движения по территории; установить знаки навигации и «доступно для инвалида на коляске» на территории
2	Вход (входы) в здание	установить пандус, поручни, навес над пандусом; нанести контрастную разметку на ступени лестницы; установить информационную табличку с названием объекта на контрастном фоне шрифтом Брайля, знак «доступно для инвалида на коляске»; дверной проем обозначить контрастной полосой; оборудовать вход кнопкой вызова персонала; разместить на входе мнемосхему объекта
3	Путь (пути) движения внутри здания (в т.ч. пути эвакуации)	установить знаки навигации (на контрастном фоне + тактильные) в направлении туалета, кухни, жилого помещения, эвакуационного выхода; оборудовать эвакуационный выход
4	Зона целевого назначения здания (целевого посещения объекта)	в жилом помещении площадью не менее 16м^2 установить дверь шириной не менее 0,9м с доводчиком, оснастить помещение розетками и выключателями на высоте 0,4-0,8 м от пола
5	Санитарно-гигиенические помещения	оборудовать туалет и душ в соответствии с п. 6.3. СП 59.13330.2020
6	Система информации на объекте (на всех зонах)	установить информационные знаки на всех зонах объекта (см. пп. 1-5); звуковые и световые маяки
7	Пути движения к объекту (от остановки транспорта)	устранить перепады высот на пути движения к объекту (письмо в администрацию города)
8	Все зоны и участки	ремонт текущий, капитальный

* Указывается один из вариантов (видов работ): не нуждается; ремонт (текущий, капитальный); индивидуальное решение с ТСР; технические решения невозможны - организация альтернативной формы обслуживания.

4.2. Период проведения работ - 2024-2027 гг.
в рамках исполнения плана финансово-хозяйственной деятельности
4.3. Ожидаемый результат (по состоянию доступности) после выполнения работ по адаптации: объект адаптирован для инвалидов и других МГН
4.4. Для принятия решения требуется, не требуется (нужное подчеркнуть):
Согласование:
4.4.1. Комиссии по проведению обследования и паспортизации объектов в сфере образования.
4.4.2. с надзорными органами (в сфере проектирования и строительства, архитектуры, охраны памятников, другое - указать);

4.4.3. техническая экспертиза; разработка проектно-сметной документации;
4.4.4. с вышестоящей организацией;
4.4.5. с общественными организациями инвалидов:
Тамбовское региональное отделение Всероссийской организации родителей детей-инвалидов

4.5. Информация размещена (обновлена) на Карте доступности субъекта Российской Федерации на сайте Государственной программы Российской Федерации «Доступная среда» zhit-vmeste.ru

5. Особые отметки
ПРИЛОЖЕНИЯ: Результаты обследования:

1	Территории, прилегающей к объекту	на 2 л.
2	Входа (входов) в здание	на 2 л.
3	Путей движения в здании	на 2 л.
4	Зоны целевого назначения объекта	на 1 л.
5	Санитарно-гигиенических помещений	на 1 л.
6	Системы информации (и связи) на объекте	на 1 л.
7	Результаты фотофиксации на объекте	на 4 л.
8	Поэтажные планы, паспорт БТИ	на 3 л.

	ФИО, должность	подпись
Председатель комиссии	Каят Е.Н., проректор по молодежной политике и воспитательной работе	
Члены комиссии:	Якунина И.Н., проректор по образовательной деятельности	
	Карев Н.Ю., проректор по персоналу, цифровизации и стратегическому развитию	
	Осипов М.А., директор Департамента управления имуществом	
	Богомолов А.В., директор Департамента по комплексной безопасности	
	Мукин А.П., начальник управления правового обеспечения и имущественных отношений	
	Ермакова И.В., председатель Тамбовского регионального отделения Всероссийской организации родителей детей-инвалидов	

РО ВОРДИ Тамбовской области

Приложение 1
к Акту обследования объекта
к паспорту доступности
от «20» декабря 2023 г.

Результаты обследования:
1. Территории, прилегающей к зданию (участка)
Общежитие № 5 – г. Тамбов, ул. Рылеева, 52

№ п/п	Наименование функционально-планировочного элемента	Наличие элемента			Выявленные нарушения и замечания		Работы по адаптации объектов	
		есть/ нет	№ на плане	№ фото	Содержание	Значимо для инвалида (категория)	Содержание	Виды работ
1.1	Вход (входы) на территорию	есть	нет		нет			
1.2	Путь (пути) движения на территории	есть			перепады высот на пути движения по территории; нет знаков навигации и «доступно для инвалида на коляске»	К,О,С,Г	устранить перепады высот на пути движения по территории; установить знаки навигации и «доступно для инвалида на коляске»	Текущий ремонт
1.3	Лестница (наружная)	нет						
1.4	Пандус (наружный)	нет						
1.5	Автостоянка и парковка	нет			нет парковочного места для инвалидов	К,О,С,Г	выделить парковочное место для инвалидов, оборудовать его дорожными знаками и дублирующей разметкой	Текущий ремонт
	ОБЩИЕ требования к зоне	Текущий ремонт						

II. Заключение по зоне:

Наименование структурно-функциональной зоны	Состояние доступности (к пункту 3.4 Акта обследования ОСИ)	Приложение		Рекомендации по адаптации (вид работы) ** к пункту 4.1 Акта обследования ОСИ
		№ на плане	№ фото	
Территория, прилегающая к зоне	ВНД	нет	1,2	Текущий ремонт

* ДП-В - доступно полностью всем; ДП-И (К,О, С,Г,У) - доступно полностью избирательно (указать категории инвалидов); ДЧ-В - доступно частично всем; ДЧ-И (К,О,С,Г,У) - доступно частично избирательно (указать категории инвалидов); ДУ - доступно условно, ВНД - недоступно.

** Указывается один из вариантов: не нуждается; ремонт (текущий, капитальный); индивидуальное решение с ТСР; технические решения невозможны - организация альтернативной формы обслуживания.

Приложение 2
к Акту обследования объекта
к паспорту доступности объекта
от «20» декабря 2023 г.

Результаты обследования:
2. Входа (входов) в здание
Общежитие № 5 – г. Тамбов, ул. Рылеева, 52

№ п/п	Наименование функционально-планировочного элемента	Наличие элемента			Выявленные нарушения и замечания		Работы по адаптации объектов	
		есть/ нет	№ на плане	№ фото	Содержание	Значимо для инвалида (категория)	Содержание	Виды работ
2.1	Лестница (наружная)	есть	нет	4	нет контрастной разметки на лестнице	К,О,С	нанести контрастную разметку на лестницу	Текущий ремонт
2.2	Пандус (наружный)	нет	нет	4	нет пандуса, навеса над пандусом, поручней, нет кнопки вызова персонала	К,О,С	установить пандус, навес над пандусом, поручни, установить кнопку вызова персонала	Текущий ремонт
2.3	Входная площадка (перед дверью)	есть	нет	4	нет			
2.4	Дверь (входная)	есть	нет	4	нет контрастной полосы на дверном проеме	С	дверной проем обозначить контрастной полосой	
2.5	Тамбур	есть		3	нет			
	ОБЩИЕ требования к зоне				Текущий ремонт			

II. Заключение по зоне:

Наименование структурно-функциональной зоны	Состояние доступности* (к пункту 3.4 Акта обследования	Приложение		Рекомендации по адаптации (вид работы) ** к пункту 4.1 Акта
		№ на плане	№ фото	

	ОСИ)			обследования ОСИ
Вход (входы) в здание	ВНД	нет	3, 4	Текущий ремонт

* ДП-В - доступно полностью всем; ДП-И (К,О,С,Г,У) - доступно полностью избирательно (указать категории инвалидов); ДЧ-В - доступно частично всем; ДЧ-И (К,О,С,Г,У) - доступно частично избирательно (указать категории инвалидов); ДУ - доступно условно, ВНД - недоступно.

** Указывается один из вариантов: не нуждается; ремонт (текущий, капитальный); индивидуальное решение с ТСР; технические решения невозможны - организация альтернативной формы обслуживания.

Приложение 3
к Акту обследования объекта
к паспорту доступности объекта
от «20» декабря 2023 г.

Результаты обследования:
3. Пути (путей) движения внутри здания (в т.ч. путей эвакуации)
Общежитие № 5 – г. Тамбов, ул. Рылеева, 52

№ п/п	Наименование функционально-планировочного элемента	Наличие элемента			Выявленные нарушения и замечания		Работы по адаптации объектов	
		есть/ нет	№ на плане	№ фото	Содержание	Значимо для инвалида (категория)	Содержание	Виды работ
3.1	Коридор (вестибюль, зона ожидания, галерея, балкон)	есть	1	5	нет			
3.2	Лестница (внутри здания)	нет						
3.3	Пандус (внутри здания)	нет						
3.4	Лифт пассажирский (или подъемник)	нет						
3.5	Дверь	есть	нет	6	нет			
3.6	Пути эвакуации (в т.ч. зоны безопасности)	есть	44	7	нет пандуса, поручней на лестнице запасного выхода	К	по требованиям пожарной безопасности нельзя заужать пути эвакуации	ИР с ТСР (мобильный пандус)
	ОБЩИЕ требования к зоне	Индивидуальное решение с ТСР						

II. Заключение по зоне:

Наименование структурно-функциональной зоны	Состояние доступности* (к пункту 3.4 Акта обследования ОСИ)	Приложение		Рекомендации по адаптации (вид работы) ** к пункту 4.1 Акта обследования ОСИ
		№ на плане	№ фото	
Движение внутри здания	ВНД	1,44	5-7	ИР с ТСР (мобильный пандус на лестницу на запасной выход)

* ДП-В - доступно полностью всем; ДП-И (К,О,С,Г,У) - доступно полностью избирательно (указать категории инвалидов); ДЧ-В - доступно частично всем; ДЧ-И (К,О,С,Г,У) - доступно частично избирательно (указать категории инвалидов); ДУ - доступно условно, ВНД - недоступно.

** Указывается один из вариантов: не нуждается; ремонт (текущий, капитальный); индивидуальное решение с ТСР; технические решения невозможны - организация альтернативной формы обслуживания.

Приложение 4
к Акту обследования объекта
к паспорту доступности объекта
от «20» декабря 2023 г.

Результаты обследования:
4. Зоны целевого назначения здания (целевого посещения объекта)
Общежитие № 5 – г. Тамбов, ул. Рылеева, 52

Наименование функционально-планировочного элемента	Наличие элемента			Выявленные нарушения и замечания		Работы по адаптации объектов	
	есть/ нет	№ на плане	№ фото	Содержание	Значимо для инвалида (категория)	Содержание	Виды работ
Место приложения труда	есть	17	8	нет адаптированного жилого помещения	К	оборудовать жилое помещение в соответствии с п. 7 СП 59.13330.2020	Текущий ремонт

II. Заключение по зоне:

Наименование структурно-функциональной зоны	Состояние доступности* (к пункту 3.4 Акта обследования ОСИ)	Приложение		Рекомендации по адаптации (вид работы) ** к пункту 4.1 Акта обследования ОСИ
		№ на плане	№ фото	
Зоны целевого назначения здания	ВНД	17	8	Текущий ремонт

* Указывается: ДП-В - доступно полностью всем; ДП-И (К,О,С,Г,У) - доступно полностью избирательно (указать категории инвалидов); ДЧ-В - доступно частично всем; ДЧ-И (К,О,С,Г,У) - доступно частично избирательно (указать категории инвалидов); ДУ - доступно условно, ВНД - недоступно.

** Указывается один из вариантов: не нуждается; ремонт (текущий, капитальный); индивидуальное решение с ТСР; технические решения невозможны - организация альтернативной формы обслуживания.

Приложение 5
к Акту обследования объекта
к паспорту доступности объекта
от «20» декабря 2023 г.

Результаты обследования:
5. Санитарно-гигиенических помещений
Общежитие № 5 – г. Тамбов, ул. Рылеева, 52

№ п/п	Наименование функционально-планировочного элемента	Наличие элемента			Выявленные нарушения и замечания		Работы по адаптации объектов	
		есть/ нет	№ на плане	№ фото	Содержание	Значимо для инвалида (категория)	Содержание	Виды работ
5.1	Туалетная комната	есть	25-28	9,10	Помещения не адаптированы	К,О	оборудовать туалет и душ в соответствии с п. 6.3. СП 59.13330.2020	Текущий ремонт
5.2	Душевая/ванная комната	есть	29,30					
5.3	Бытовая комната (гардеробная)	нет						

II. Заключение по зоне:

Наименование структурно-функциональной зоны	Состояние доступности* (к пункту 3.4 Акта обследования ОСИ)	Приложение		Рекомендации по адаптации (вид работы) ** к пункту 4.1 Акта обследования ОСИ
		№ на плане	№ фото	
Санитарно-гигиенические помещения	ВНД	25-30	9,10	Текущий ремонт

* ДП-В - доступно полностью всем; ДП-И (К,О,С,Г,У) - доступно полностью избирательно (указать категории инвалидов); ДЧ-В - доступно частично всем; ДЧ-И (К,О,С,Г,У) - доступно частично избирательно (указать категории инвалидов); ДУ - доступно условно, ВНД - недоступно.

** Указывается один из вариантов: не нуждается; ремонт (текущий, капитальный); индивидуальное решение с ТСР; технические решения невозможны - организация альтернативной формы обслуживания.

Приложение 6
к Акту обследования объекта
к паспорту доступности объекта
от «20» декабря 2023 г.

Результаты обследования:
6. Системы информации на объекте
Общежитие № 5 – г. Тамбов, ул. Рылеева, 52

№ п/п	Наименование функционально-планировочного элемента	Наличие элемента			Выявленные нарушения и замечания		Работы по адаптации объектов	
		есть/ нет	№ на плане	№ фото	Содержание	Значимо для инвалида (категория)	Содержание	Виды работ
6.1	Визуальные средства	нет			отсутствуют во всех зонах	К,О,С,Г	установить информационные таблички, указатели, названия помещений, в т.ч. шрифтом Брайля, звуковые и световые маяки	Текущий ремонт
6.2	Акустические средства	нет						
6.3	Тактильные средства	нет						
	ОБЩИЕ требования к зоне				Текущий ремонт			

II. Заключение по зоне:

Наименование структурно-функциональной зоны	Состояние доступности* (к пункту 3.4 Акта обследования ОСИ)	Приложение		Рекомендации по адаптации (вид работы) ** к пункту 4.1 Акта обследования ОСИ
		№ на плане	№ фото	
Системы информации на объекте	ВНД	нет	нет	Текущий ремонт

* ДП-В - доступно полностью всем; ДП-И (К,О,С,Г,У) - доступно полностью избирательно (указать категории инвалидов); ДЧ-В - доступно частично всем; ДЧ-И (К,О,С,Г, У) - доступно частично избирательно (указать категории инвалидов); ДУ - доступно условно, ВНД - недоступно.
** Указывается один из вариантов: не нуждается; ремонт (текущий, капитальный); индивидуальное решение с ТСР; технические решения невозможны - организация альтернативной формы обслуживания.

фото 1

фото 2

фото 3

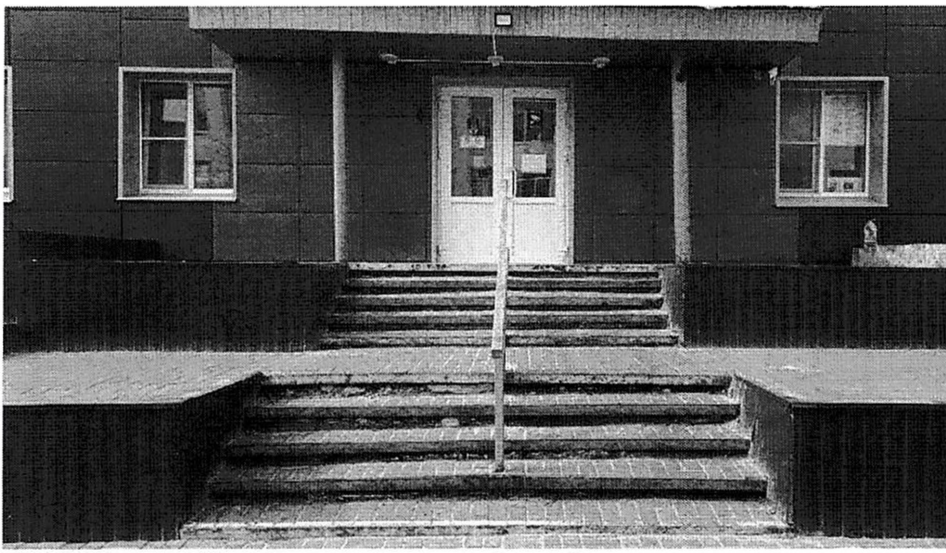

фото 4

фото 5

фото 7

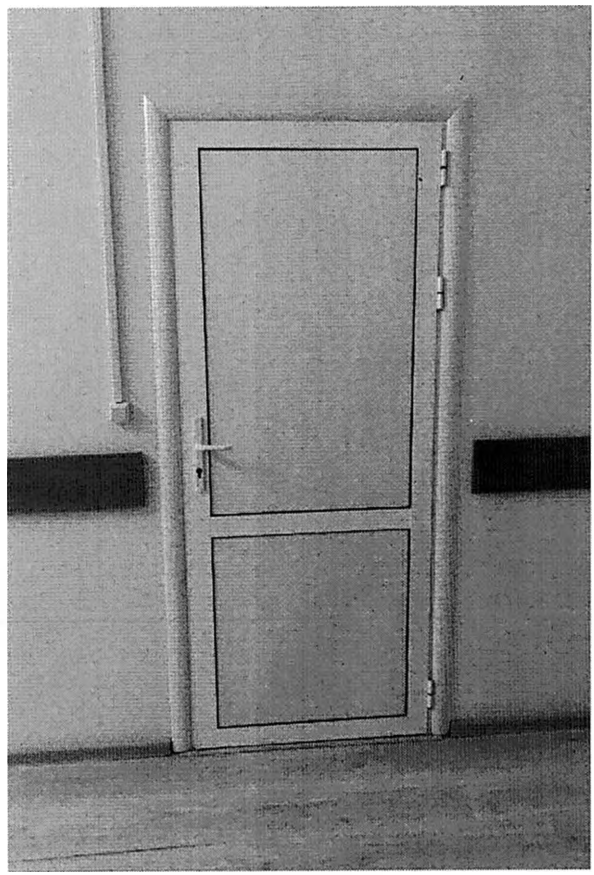

фото 6

Приложение к техническому паспорту
на здание (строение)

Экспликация
к поэтажному плану здания (строения)

расположенного по адресу: Тамбовская обл., город Тамбов, улица Рылеева, д.52, часть №2 здания лит.А

Литера по плану	Этаж	Номер помещения (квартиры)	Номер комнаты, кухни, коридора и т.п.	Назначение помещений: жилая комната, кухня и т.п.	Формула подсчёта частей помещения	Общая площадь	В том числе площадь					Высота помещений по внутреннему обмеру	Площадь помещений общего пользования	Самовольно возведенная или переоборудованная площадь	Примечание
							площадь	основная	торговая	вспомогательная	лоджий, балконов, террас, веранд и кладовых с коэф.				
1	2	3	4	5	6	7	8	9	10	11	12	13	14	15	16
	1		1	вспомогательное	55,60*(1,53+3,03)-3,03*26,58-23,80*(0,57+2,50)-2,13*2,50	94,6	94,6			94,6					
			8	основное	4,26*3,10	13,2	13,2	13,2							
			9	основное	4,30*3,15	13,5	13,5	13,5							
			10	основное	4,30*2,68	11,5	11,5	11,5							
			11	основное	4,31*3,25	14,0	14,0	14,0							
			12	основное	4,31*3,06	13,2	13,2	13,2							
			13	основное	3,07*4,30	13,2	13,2	13,2							
			14	основное	2,02*3,45	7,0	7,0	7,0							
			15	основное	2,19*3,45	7,6	7,6	7,6							
			16	вспомогательное	2,14*1,23	2,6	2,6			2,6					
			17	основное	4,25*2,96	12,6	12,6	12,6							
			18	основное	4,30*3,17	13,6	13,6	13,6							
			19	основное	4,32*3,20	13,8	13,8	13,8							
			20	основное	4,30*2,50	10,8	10,8	10,8							
			21	основное	3,62*1,95	7,1	7,1	7,1							